



Dove ci troveremo per **LAVORARE INSIEME A QUESTO PROGETTO?**

Presso le Agenzie Formative e del Lavoro **VICINE A CASA TUA...** presenti su tutti i territori della Provincia: Acqui Terme, Alessandria, Casale Monferrato, Novi Ligure, Ovada, Tortona e Valenza.

Chi sarà il tuo punto di riferimento durante il percorso?

Una/un professionista chiamata/o **CASE MANAGER**, con cui definirai il da farsi e che ti seguirà durante tutto il tuo percorso individualizzato di inserimento lavorativo.

QUANTO DURERÀ IL TUO PERCORSO E QUANTO TI IMPEGNERÀ?

Il progetto si svilupperà al massimo in **SEI MESI**, e il tuo impegno sarà circa di 60 ore da dedicare ai Servizi al Lavoro e, se sarà il caso, di 120 ore per le attività di formazione.

PER ULTERIORI INFORMAZIONI O CHIARIMENTI

Puoi metterti in contatto, oltre che con i **Centri per l'Impiego**, anche con il **C.I.O.F.S.-F.P. Piemonte** che è l'Agenzia **capofila** del progetto:

C.I.O.F.S.-F.P. ALESSANDRIA

Via Gagliaudo, 3 - Alessandria
tel. 0131/43221
fax. 0131/262344
mail orientamento.al@ciofs.net

O consulta il sito
www.occupatiorischio.it

Questo Progetto è realizzato dalla Provincia di Alessandria



in collaborazione con

C.I.O.F.S.-F.P. Piemonte



fondo sociale europeo FSE

Progetto integrato
Interventi personalizzati di riqualificazione e reinserimento lavorativo per lavoratori e lavoratrici in Cassa Integrazione Guadagni Straordinaria o in Deroga

In attuazione del Bando provinciale D.D. n. 146/82127 del 28-08-2013 e della D.G.R. n. 23-5820 del 21/05/2013

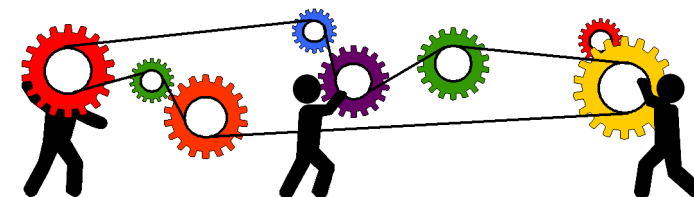

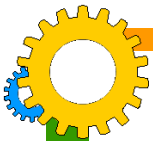

Questo progetto è destinato a **TE** se sei una **LAVORATRICE O UN LAVORATORE** in Cassa Integrazione Guadagni (Straordinaria o in Deroga) richiesta da imprese in difficoltà, ovvero in fase di: fallimento, concordato preventivo, liquidazione coatta amministrativa, amministrazione straordinaria, cessazione di attività, riorganizzazione, conversione o ristrutturazione aziendale, riduzione/mancanza attività lavorativa, crisi aziendale e sospensione attività.

Se sei entrata/o negli ultimi 6 mesi di Cassa integrazione o la stai terminando e vuoi trovare un **NUOVO LAVORO**, partecipa al Progetto promosso dalla Provincia di Alessandria in collaborazione con le Agenzie per il Lavoro e le Agenzie Formative del territorio.

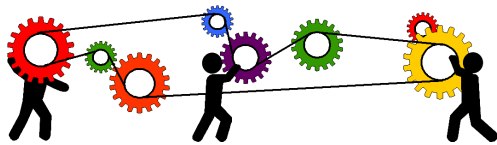

COSA DEVI FARE PER PARTECIPARE AL PROGETTO?

E' semplicissimo! Devi recarti presso il **CENTRO PER L'IMPIEGO** del tuo territorio di residenza, dove troverai chi ti aiuterà a compilare la domanda di adesione:

BASTANO POCHI MINUTI!

DOVE TROVI I CENTRI PER L'IMPIEGO?

Centro per l'Impiego di Alessandria

Via Cavour,17
Tel. 0131/303359

Centro per l'Impiego di Tortona

Via Marsala, 22
Tel. 0131/861402

Sportello Territoriale per l'Impiego di Ovada

Via Pietro Nenni 12/16
Tel. 0143/80150

Centro per l'Impiego di Novi Ligure

Via Oneto, 29
Tel. 0143/2374

Centro per l' Impiego di Casale Monferrato

Via Magnocavallo 13
Tel. 0142/452394

Centro per l'Impiego di Acqui Terme

Via Crispi, 15
Tel. 0144/322014

Sportello Territoriale per l'Impiego di Valenza

Via IX Febbraio, angolo Via Carducci
Tel. 0131/942104

COSA TI OFFRE QUESTO PROGETTO ?

Innanzitutto la tua **PARTECIPAZIONE** è **GRATUITA** perché tutte le attività sono finanziate con Fondi Pubblici. La seconda cosa, molto importante, è che potrai avere la possibilità di **REINVENTARTI** attraverso percorsi di riqualificazione e, soprattutto, sarai seguito/a da esperti del settore e accompagnato/a nella ricerca attiva di un **NUOVO LAVORO!**

COSA POSSIAMO FARE PER TE?

Per cominciare ti informeremo su tutti i servizi che possiamo offrirti e, insieme a te, cercheremo di capire come aumentare le possibilità di trovare un nuovo lavoro, concordando un percorso, personalizzato sulle tue esigenze.

- ✓ Valuteremo le tue competenze e le tue capacità a 360 gradi ma, soprattutto, terremo in considerazione le tue **ASPIRAZIONI LAVORATIVE**.
- ✓ Ti aiuteremo a predisporre il tuo **CURRICULUM VITAE**, strumento basilare per la presentazione in fase di ricerca di un lavoro e ti accompagneremo nell'attività di valutazione di opportunità formative e di inserimento lavorativo.
- ✓ Ti daremo il nostro supporto e il nostro aiuto all'auto-promozione e, se lo vorrai, anche informazioni per la creare una tua **IMPRESA**.
- ✓ Ti accompagneremo anche per la **PROMOZIONE** nei confronti dei Datori di Lavoro
- ✓ Saremo, infine, al tuo fianco durante la pre-selezione, accompagnandoti nella fase più importante che è quella della **SELEZIONE PER UN NUOVO POSTO DI LAVORO!**

Ti segnaliamo inoltre che, se ti potrà essere utile per il reinserimento lavorativo, potrai anche partecipare a un **CORSO DI FORMAZIONE PROFESSIONALE**, della durata massima di 120 ore nei seguenti ambiti:

Ristorazione e Sala bar, Amministrazione e contabilità, Meccanico ed Elettrico, Lavorazione del legno, Riparazioni sartoriali, Informatica di base e specialistica, Lingue Straniere, Competenze trasversali, Tecniche orafe, design, gemmologia e altri.